

WOHN- UND GEWERBETRAUM MITTWMANN IN WESTBEVERN - ZEICHNUNG ZUM VERBAU - MASSTAB 1:100

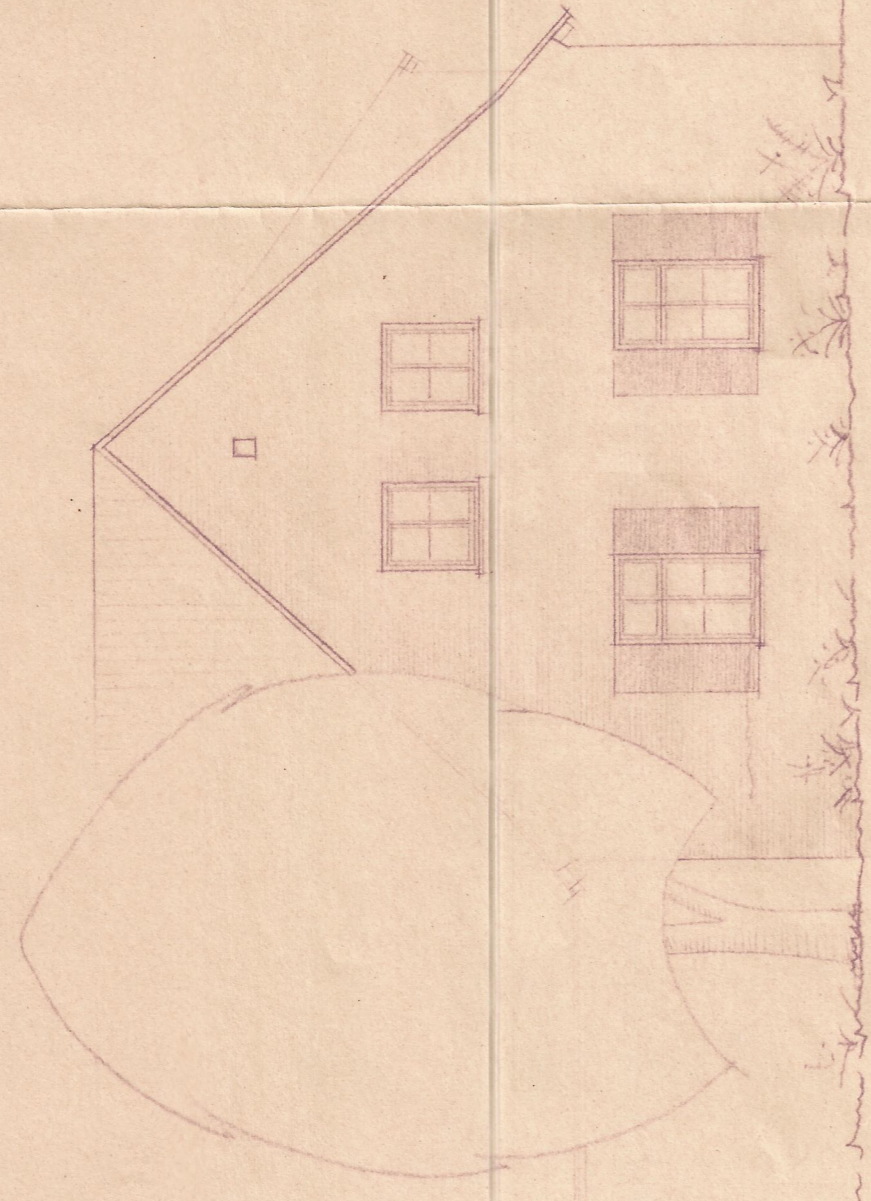

VORDERANSICHT (OSTSEITE)



GIEBELANSICHT (WESTSEITE)

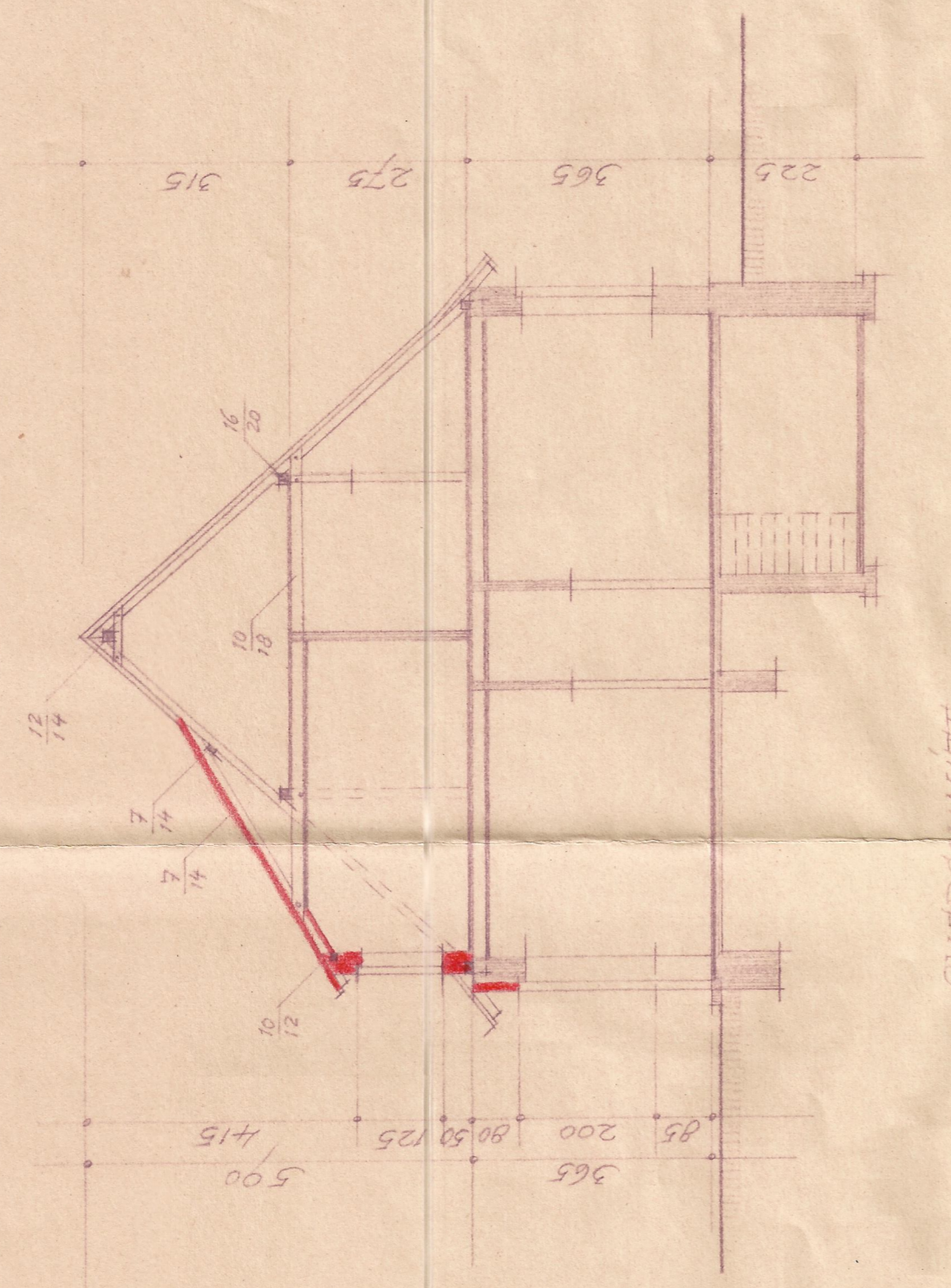

QUERSCHNITT

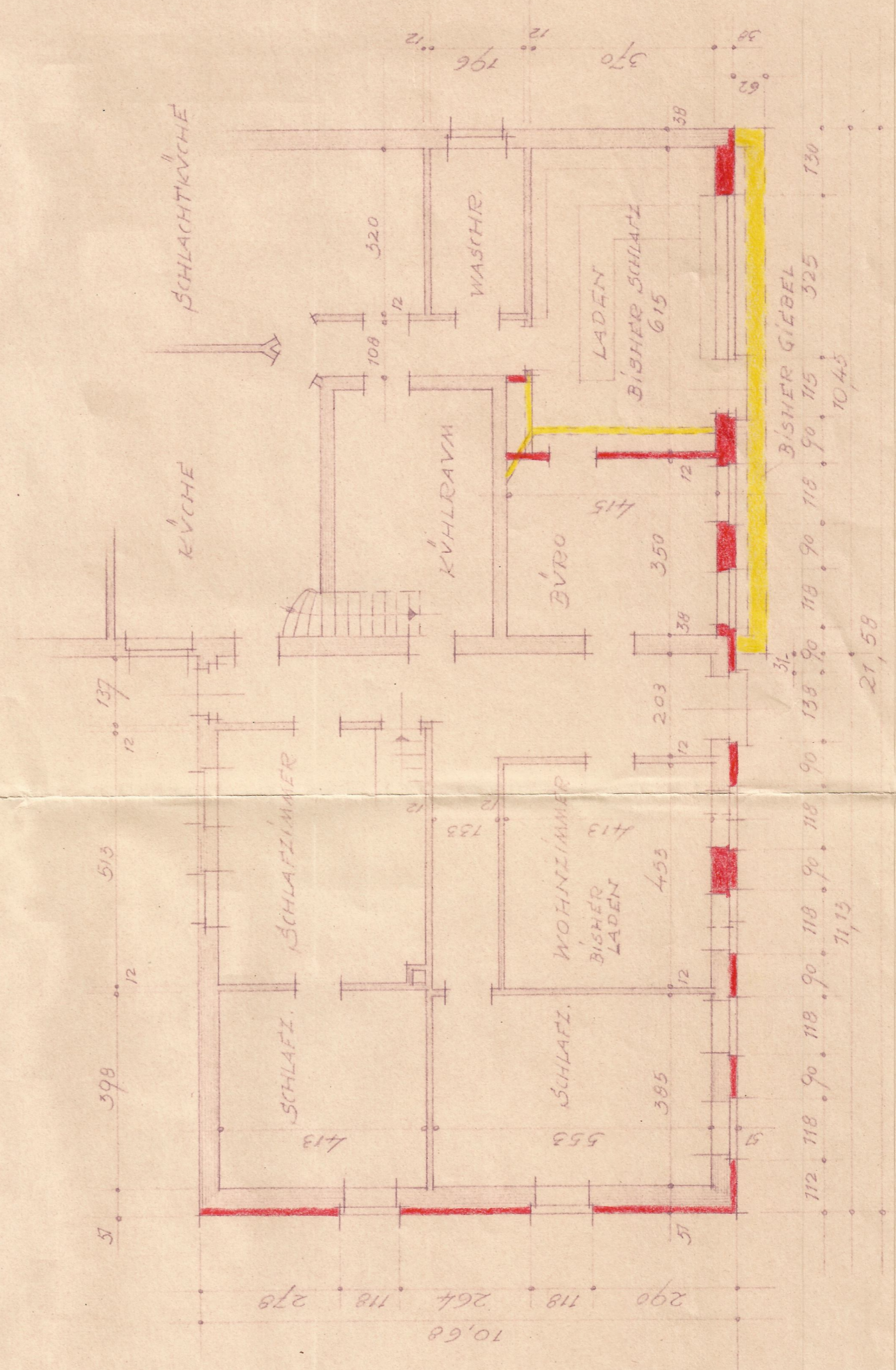

ERDGESCHOSS

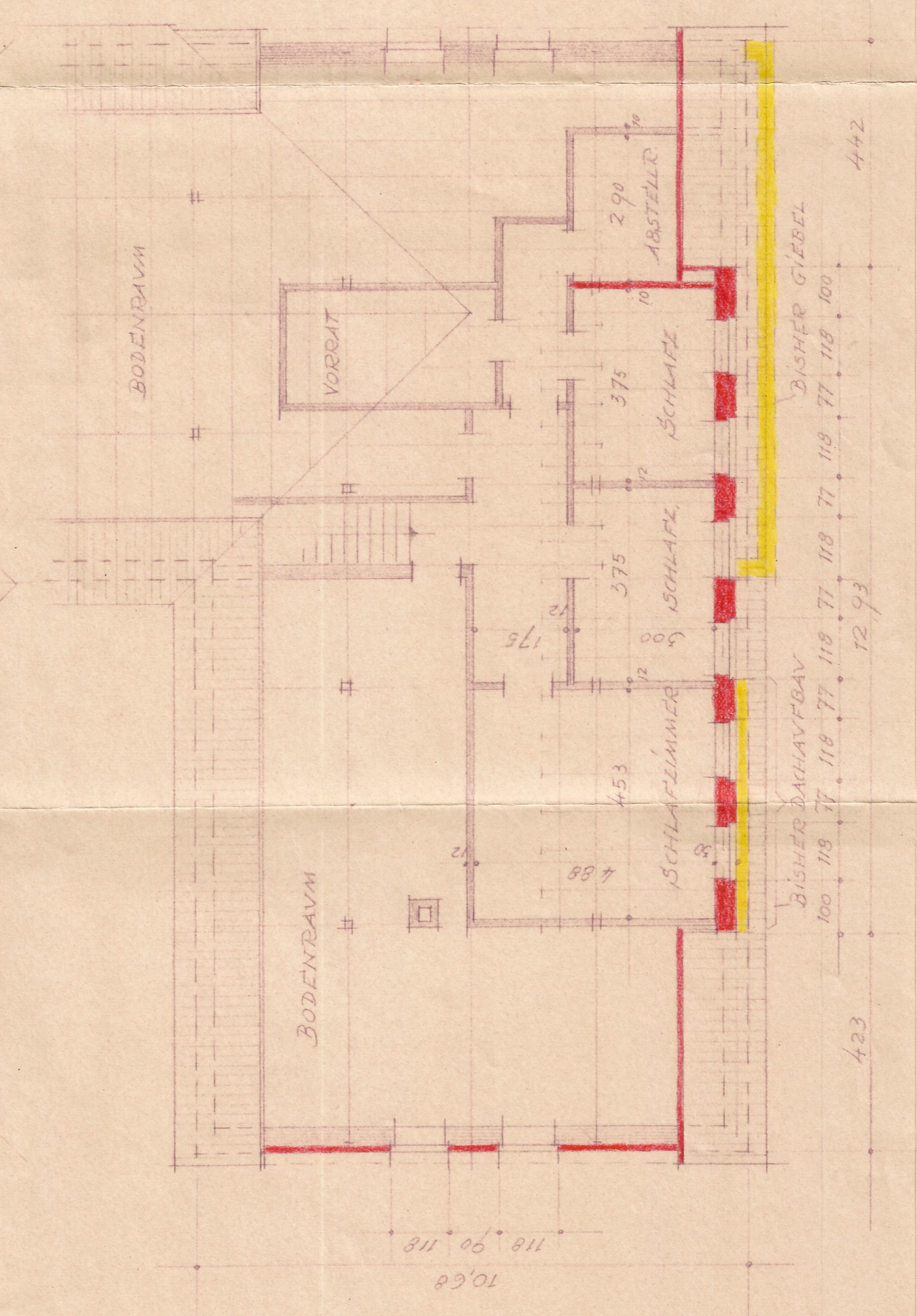

DACHGESCHOSS

DACHKONSTRUKTION BLEIBT ERHALTEN

DACHKONSTRUKTION WIRD ERNEuert

151/56

22. Mrz 1956

Gen. u. Verweh. d. Bauverf. d. Bauverf. d. Bauverf.

Prof. Dr. K. W. ...

Bausaufsichtlich geprüft

Prof. Dr. K. W. ...

WESTBEVERN UND MÜNSTER IM JANUAR 1956

ARCHITECT

F. K. ...